

*Il corso è a numero chiuso.
La partecipazione è limitata
a 40 medici e 5 perfusionisti.*

SEDE

Auditorium
Casa di Cura San Gaudenzio
Via Bottini, 3 - 28100 Novara

PARTECIPAZIONE

L'ingresso ai lavori scientifici è consentito ai soli partecipanti regolarmente iscritti.

QUOTA DI ISCRIZIONE

La quota di iscrizione è di Euro 280 (IVA compresa).
Detta quota darà diritto alla partecipazione al corso, alla colazione di lavoro e al materiale congressuale. La quota dovrà essere versata sul c/c bancario n. 4509 intestato a: EUMEDI srl, via Martiri della Libertà, 4/bis - 10100 Torino - Banca Regionale Europea, Filiale 15, Codice IBAN IT37X0690601014000000004509.

ANNULLAMENTI E RIMBORSI

Eventuali annullamenti dovranno pervenire alla segreteria organizzativa entro e non oltre 15 giorni dalla data di inizio del corso. Il 70% della quota di iscrizione sarà rimborsato. Oltre tale termine non sarà esigibile alcun rimborso.

ALBERGHI CONSIGLIATI

Albergo Italia
via Paolo Solaroli, 8 - 28100 Novara - Tel. 0321 399316.
Ulteriori informazioni possono essere richieste alla segreteria organizzativa.

ECM

Nella passata edizione sono stati assegnati n°7 crediti formativi.

SEGRETERIA SCIENTIFICA

Dr. Giorgio Cerin
e-mail: cardioteam@gmail.com
Casa di Cura San Gaudenzio
via Bottini, 3 - 28100 Novara
Tel. 0321 383293 - 383331
Fax 0321 383330

SEGRETERIA ORGANIZZATIVA

Dott.ssa Marilena Radulescu
e-mail: cardioteam@gmail.com
Tel. 333 5216907
Fax 0321 383330

SEGRETERIA LOGISTICA

Arcamedica srl
e-mail: info@arcamedica.com

PROVIDER ECM

Summeet Srl
Vicolo S. Michele, 2/b
21100 Varese

**ULTERIORI
INFORMAZIONI**
www.cardioteam.it



**Clinica San Gaudenzio
Novara**

Istituto di Ricovero e Cura ad Alta Specializzazione



LA CHIRURGIA RICOSTRUTTIVA DELLA VALVOLA E DELLA RADICE AORTICA

13 aprile 2011

*Auditorium Casa di Cura San Gaudenzio
Novara*

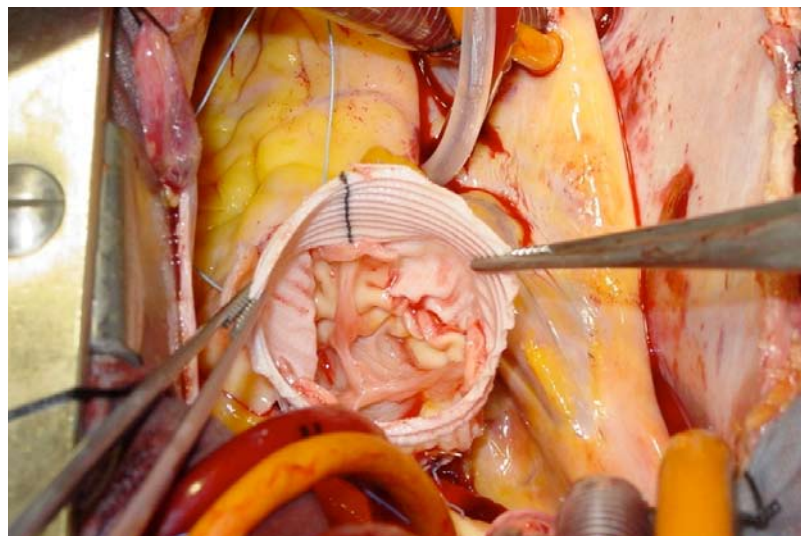

*Segreteria Scientifica: Giorgio Cerin
Direttore del corso: Marco Diena*

08.45 Registrazione dei partecipanti

09.00 Dott. M. Diena
Presentazione del corso: rationale e obiettivi

09.15 Dott. H. Muresian
Anatomia chirurgica, fisiologia e correlazioni anatomico-cliniche della valvola aortica, dell'aorta ascendente e dell'arco aortico.

- Anatomia e fisiologia della valvola aortica normale e patologica
- Anatomia della radice aortica e dell'aorta ascendente
- Correlazioni anatomico - ecocardiografiche.

09.45 DISCUSSIONE

10.00 Dott. G. Cerin
Ruolo dell'ecocardiografia transtoracica e transesofagea nella strategia chirurgica

- Quali criteri ecocardiografici per indirizzare il paziente verso la chirurgia ripartiva della valvola aortica?
- La valutazione dei meccanismi di rigurgito aortico – la chiave decisionale nel planning chirurgico.
- È sempre necessario eseguire l'esame TEE per decidere la strategia chirurgica?
- Qual è il valore dell'esame trans toracico?
- Qual è il timing chirurgico giusto nel paziente valvolare aortico asintomatico?
- Ecografia intraoperatoria: la convalida post-operatoria di un giusto planning chirurgico.
- La chirurgia in emergenza della valvola aortica e dell'aorta ascendente - cosa può dire l'ecocardiografista?

10.30 DISCUSSIONE

10.45 COFFEE BREAK

11.00 Dott. M. Diena
Conservazione della valvola o sostituzione? Quando riparare? Quali criteri?

- Tecnica chirurgica: la valvola aortica congenita, degenerativa, reumatica e l'endocardite
- Protesi meccaniche, biologiche, stentless, l'homograft aortico, l'intervento di Ross
- Dilatazione, dissecazione dell'aorta toracica. Interventi di Yacoub e David.
- Tips and tricks intraoperatori. How-to-do-it



- Risultati e casistica su oltre 2000 interventi di sostituzione valvolare aortica, aorta ascendente e Bentall.

11.30 DISCUSSIONE

11.45 Dott.ssa D. Benea
Presentazione clinica ed ecocardiografica dei pazienti sottoposti all'intervento di chirurgia aortica

12.00 Collegamento in diretta dalla sala operatoria con live echocardiography & live surgery: Ecotransesofageo intraoperatorio "in diretta" con la sala operatoria. Discussioni interattive fra i partecipanti al corso, l'équipe chirurgica e l'ecocardiografista.
Intervento di Tirone David, oppure Bentall.
Dott. G. Cerin, Dott.ssa D. Benea, Dott. M. Diena

13.00 LUNCH

14.00 Dott. G. Lanzillo
Le complicanze peri-operatorie nella chirurgia aortica

14.30 DISCUSSIONE

14.45 Dott. V. Casati
Monitoraggio invasivo, trattamento farmacologico intraoperatorio
Protezione cerebrale nella chirurgia complessa dell'aorta e della radice aortica.

15.15 DISCUSSIONE

15.30 Dott. L. Temporelli
L'intervento riabilitativo e la stratificazione prognostica nel paziente cardioperato di intervento riparativo sulla mitrale

16.00 DISCUSSIONE

16.15 Tavola rotonda con gli esperti: Dott.ssa Benea, Dott. Casati, Dott. Cerin, Dott. Diena, Dott. Lanzillo, Dott. Muresian, Dott. Temporelli

17.00 Chiusura dei lavori, discussioni conclusive, test di valutazione finale