

ULTERIORI INFORMAZIONI www.cardioTEAM.it

SEGRETARIA LOGISTICA Arcamedica srl e-mail: info@arcamedica.com

Tel. 333 5216907 - Fax 0321 383330

SEGRETARIA ORGANIZZATIVA Dott.ssa Marielena Radulescu e-mail: cardioTEAM@gmail.com

Casa di Cura San Gaudenzio, via Bottini, 3 - 28100 Novara - Tel. 0321 383293 - 383331 / Fax 0321 383330

SEGRETARIA SCIENTIFICA Dr. Giorgio Cerin e-mail: cardioTEAM@gmail.com

ECM Sono stati assegnati n°6 crediti ECM

Ulteriori informazioni possono essere richieste alla segreteria organizzativa.

ALBERGHI CONSIGLIATI Albergo Italia, via Paolo Solaroli, 8 - 28100 Novara - Tel. 0321 399316.

ANNULLAMENTI E RIMBORSI Eventuali annullamenti dovranno pervenire alla segreteria organizzativa entro e non oltre 15 giorni dalla data di inizio di ciascuna giornata. Il 70% della quota di iscrizione sarà rimborsato. Oltre tale termine non sarà esigibile alcun rimborso.

Banca Popolare di Bergamo, Agenzia 1 - ABI 05428 - CAB 01001

Le quote dovranno essere versate sul c/c bancario n. 4509 intestato a: EUMEDI srl, via Martiri della Libertà, 4/bis - 10100 Torino

QUOTA DI ISCRIZIONE La quota di iscrizione è di € 280 (IVA compresa) per ciascuna giornata di corso.

PARTECIPAZIONE L'ingresso ai lavori scientifici è consentito ai soli partecipanti regolarmente iscritti.

È previsto un servizio navetta, su prenotazione, con partenza da Torino alle ore 07,30 e ritorno alle ore 18,00

SEDE Auditorium, Casa di Cura San Gaudenzio, Via Bottini, 3 - 28100 Novara.

Il corso è a numero chiuso. La partecipazione è limitata a 40 medici e 5 perfusionisti.

LA CHIRURGIA RICOSTRUTTIVA DELLA VALVOLA MITRALE



Novara, 9 giugno 2010

Auditorium Casa di Cura San Gaudenzio



Segreteria Scientifica
Giorgio Cerin

Direttore del corso
Marco Diena



dalle ore 09.00 alle 18.00

Dott. M. Diena Presentazione della giornata.

Dott. G. Lanzillo Anatomia chirurgica e fisiologia della valvola mitrale.
- Anatomia e fisiologia della valvola mitrale normale e patologica
- Correlazioni anatomico - ecocardiografiche
- Circolazione coronarica e tessuti di conduzione

Dott. G. Cerin Ruolo dell'ecocardiografia transtoracica e transesofagea nella strategia chirurgica.
- La valutazione dei meccanismi di rigurgito – la chiave decisionale nel planning chirurgico
- E' sempre necessario eseguire l'esame TEE per decidere la strategia chirurgica?
- Qual è il valore dell'esame transtoracico?
- Qual è il timing chirurgico giusto nel paziente valvolare mitralico asintomatico?
- Ecografia intraoperatoria: la convalida postoperatoria di un giusto planning chirurgico

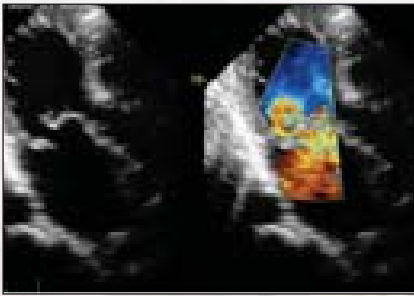

Dott. M. Diena Tecnica chirurgica: la mitrale degenerativa, ischemica, reumatica e l'endocardite.
- Quali pazienti devono e possono essere sottoposti a riparazione della mitrale?
- Riparazione anatomica o double origine technique
- Tips and tricks intraoperatori. How-to-do-it.
- Risultati e casistica della chirurgia ricostruttiva valvolare mitralica

Dott. V. Casati Monitoraggio invasivo, trattamento farmacologico intraoperatorio
- Valutazione e trattamento dell'ipertensione polmonare nel perioperatorio del paziente mitralico

Discussione

Dott. L. Temporelli L'intervento riabilitativo e la stratificazione prognostica nel paziente cardioperato di intervento riparativo sulla mitrale

Dott.ssa D. Benea Presentazione clinica ed ecocardiografica dei pazienti sottoposti all'intervento di plastica mitralica.

Dott. G. Cerin,
Dott.ssa D. Benea Ecotransesofageo intraoperatorio "in diretta" con la sala operatoria: live echocardiography & live surgery.



"Live presentation" dei casi clinici selezionati discussione in diretta e collegamento audio video con la sala operatoria: intervento di riparazione complessa della valvola mitrale. (**Dott. M. Diena**)



Tavola rotonda con gli esperti : Dott. Lanzillo, Dott. Cerin, Dott. Diena, Dott. Casati, Dott.ssa Benea e Dott. Temporelli

Test di valutazione finale